Utsnitt 1

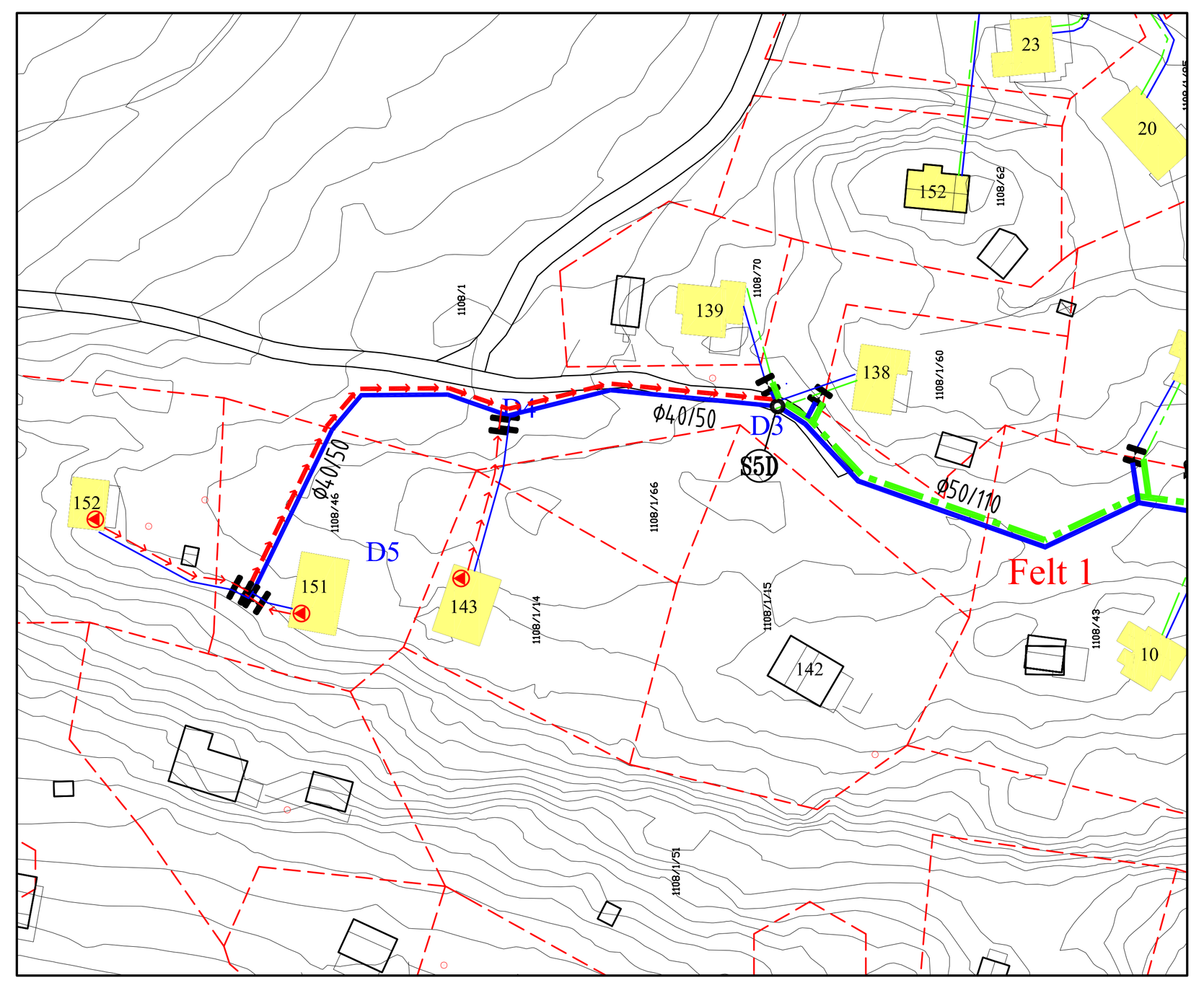

Utsnitt 2

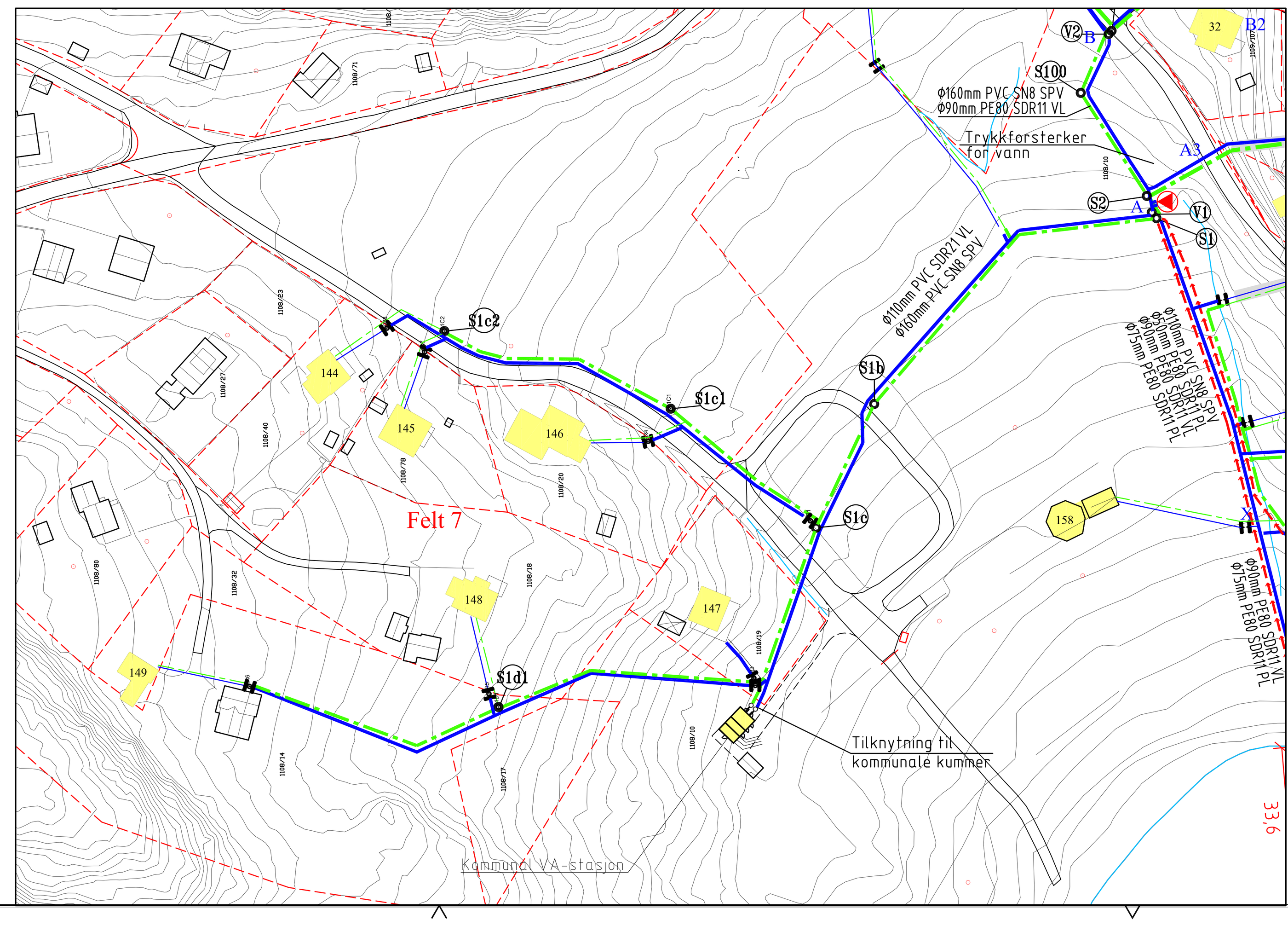

Tegnforklaring:

	Hovedledninger	Private stikkledninger (som prosjektert. Ikke alle er lagt)
Vannledning		
Spillvannsledning		På selvfallsledning står det en stakekum ved siden av stoppekran for vann.
Trykkspillvannsledning		På pumpeledning står det en stoppekran ved siden av stoppekran for vann.

Preisolerte ledninger

Stoppekran

Minipumpestasjon for 1 hytte

Pumpestasjon for 3-4 hytter

Hovedpumpestasjon

Vannkum

Spillvannskum

Eier av hytte medlem i VA-laget — Hytte-nummer

For Gjennomgang
27.02.2023 09:25:36

Rev.	Dato	Revideringen gjelder	Nr.	Saksb.	Sidem.k.	Oppdr.a.
H	24.02.23	OPPDATERT MED NYE LEDNINGSTRASEER.				CAJO
G	12.03.12	JUSTERT ETTER SOM BYGGET-INNMÅLINGER.				CAJO
F	22.06.10	OPPDATERT MED HVA SOM ER UTFØRT AV MIKALSEN OG SØNNER AS.				CAJO
E	08.12.09	NY TRASE L-L1. AVSTIKK TIL FLERE HYTTER.				CAJO
D	13.11.09	KUM S1 OG V1 FLYTTET.				CAJO
C	31.08.09	JUSTERINGER ETTER BEFARINGER I JULI -09.				CAJO
B	15.04.09	JUSTERINGER PGA FLYTTING AV KOMM. ANLEGG.				CAJO
A	28.11.08	TILKOMMET 9 "NYE" HYTTER. TRASEJUSTERINGER.				CAJO

HØYSAND VANN- OG AVLØPSLAG SA

PRIVAT VA-ANLEGG HØYSAND

LEDNINGSPLAN

Tegnet av	CAJO
Saksbehandler	CAJO
Sidemannskontr.	OPG
Oppdragsansvarlig	CAJO
Fag	VA
Målestokk	1:1000 (A0)
Dato	31.10.2008
Oppdragsnr.	126369
Status	SOM BYGGET
Tegning nr.	1001
Rev.	H

COWI